МИЛЛИОН БАКСОВ

Владимир Герасимов

(впервые опубликовано на сайте:
http://subscribe.ru/archive/psychology.zeland/200810/03170758.html)

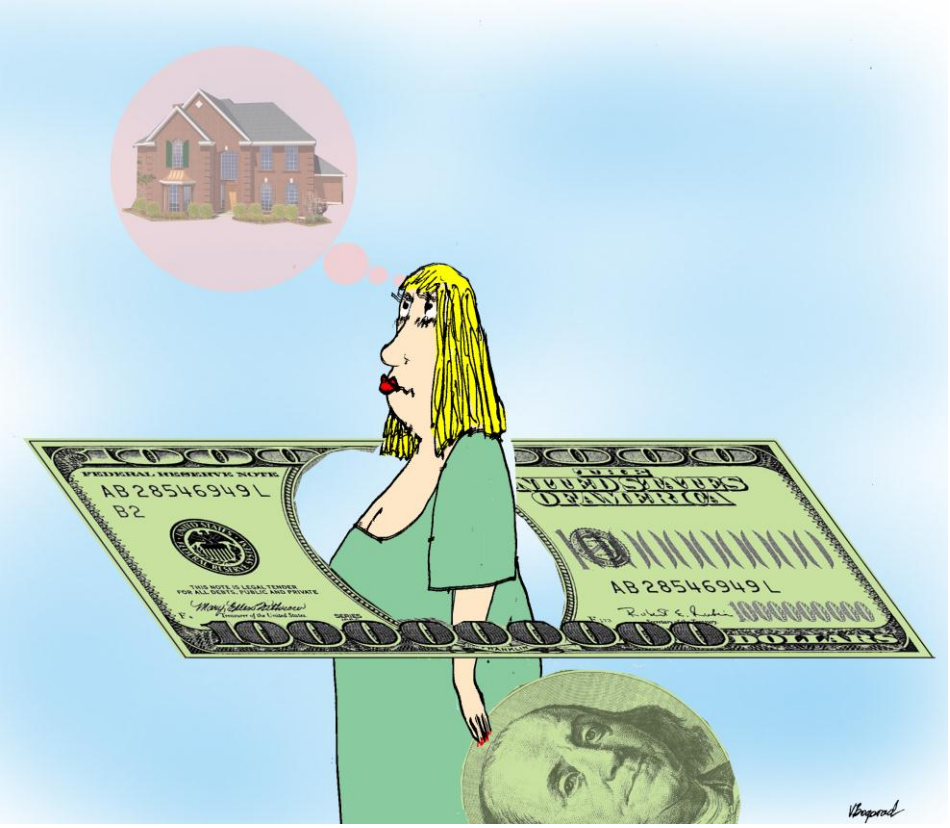

Рисунок Виктора Богорада

Несколько месяцев назад жена дала своей подруге Люде почитать книгу Вадима Зеланда «Трансерфинг реальности». Люда в Америке замужем за американцем Эври. С жильем у них не ахти – служебная квартира при доме престарелых, а дом этот, в свою очередь, при какой-то церкви с восточным уклоном. Люде, вместе со взрослым сыном от предыдущего брака, приходится убирать и в церкви, и в каких-то других помещениях. Работа тяжелая и ее много, зато есть квартира, хотя и небольшая.

Осваивать Зеланда Люде нелегко, поэтому она несколько раз просила меня пояснить ей трудные места. Я сам пока еще только разбираюсь с этим, но отказывать Люде неудобно. Чтобы было доступнее, спрашиваю ее однажды:

– Люда, чего бы вам хотелось больше всего на свете?
– Дом, свой дом, – отвечает она, ни секунды не задумываясь.
– Можете себе его представить?
– Могу, – говорит Люда. – Запросто могу представить, как я его убираю. Каждую пылинку на ковре... Но зачем? Все равно у меня его никогда не будет.

Я объясняю, что так нельзя, что тогда не получится, что надо думать так, как будто бы дом уже есть. Но Люда только смеется и крутит головой – не верится, мол, во все это. Потом говорит:

– Лучше бы мне миллион.

Я объясняю, что миллион – не так уж и много, когда речь идет о хорошем доме, но Люда не согласна:

– Мне хватит.

Я захожу с другой стороны:

– Не знаю пока почему, но Зеланд не советует «заказывать» деньги, гораздо лучше сразу хотеть дом.

Люда улыбается и говорит:

– Да кто ж мне его даст?.. Вот, если бы миллион, я бы сама купила.

Я не настаиваю, может быть действительно миллион и лучше.

Вчера звонит Люда, и говорит со смехом:

– А я свой миллион получила.

Потом рассказывает – знакомые прислали поздравительную открытку с днем рождения. Сделана она в виде зеленой купюры, номинал – $1,000,000.00, президент на ней Рузвельт, очень похожа на настоящую. Люда ее Эври отдала, а он на работе друзьям показал. Может быть, действительно правда – что закажешь, то и получишь?

Ноябрь 2005 г.

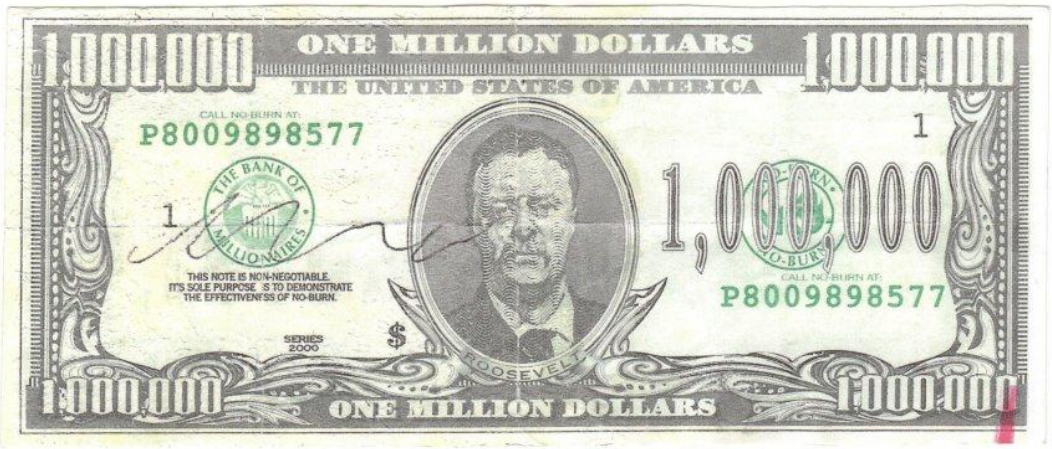

Вот эта купюра в миллион баксов.
Я ее ненадолго попросил у Люды, чтобы сосканировать.